Защитите свое здоровье, членов своей семьи и свой район

Все жители Нью-Йорка могут и должны безотлагательно пройти тестирование на COVID-19 — даже если у вас нет симптомов или хронических заболеваний.

Нью-Йорк предлагает тестирование в вашем районе без каких-либо затрат с вашей стороны.
Получите результаты тестирования в тот же день!

Тестирование проводится без предварительной записи — по факту обращения.

Lorem ipsum

Lorem ipsum

Lorem ipsum

Вы можете пройти тестирование в любой день недели, в том числе в выходные дни

Lorem ipsum

Lorem ipsum

Вам не будут задавать вопросы по поводу вашего иммиграционного статуса.

Для получения дополнительной информации позвоните по номеру **1-212-COVID19** (1-212-268-4319) или посетите сайт **testandtrace.nyc**

NYC HEALTH+ HOSPITALS | Test & Trace Corps

Что вы можете предпринять для борьбы с COVID-19

ПРОЙТИ ТЕСТИРОВАНИЕ

Выясните свой статус. Пройдите тестирование на COVID-19 без каких-либо затрат с вашей стороны.

ВЫПОЛНИТЬ ОТСЛЕЖИВАНИЕ

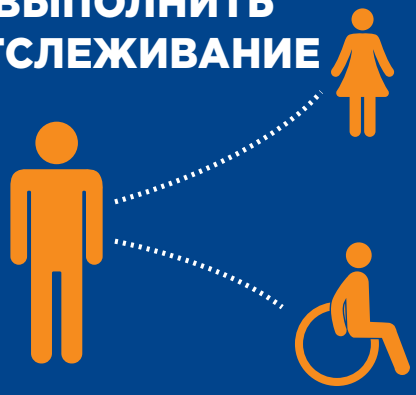

Ответьте на звонок наших специалистов по отслеживанию контактов, чтобы помочь в борьбе с распространением COVID-19 в вашем районе.

ПРИНЯТЬ МЕРЫ

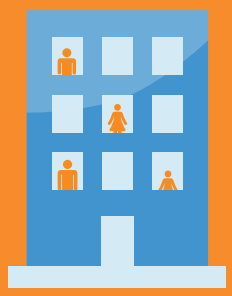

Безопасно изолируйтесь в гостинице или дома, чтобы защитить окружающих и принять соответствующие меры.

NYC Test & Trace Corps (службы по тестированию и отслеживанию города Нью-Йорк) обеспечивают конфиденциальность и безопасность вашей личной и медицинской информации. Вся получаемая нами информация является конфиденциальной и защищается Кодексом о здравоохранении города Нью-Йорк. Службы Test & Trace Corps не уточняют иммиграционный статус человека.

NYC HEALTH+ HOSPITALS | Test & Trace Corps